Fabryka Maszyn i Urządzeń Gastronomicznych
Kromet Sp. z o.o.
66-600 Krosno Odrzańskie
ul. Pocztowa 30,
tel.: +68 68 383 53 24
e-mail: handlowy@kromet.com.pl

Kromet® DORA METAL Group

Model:	**000.KG-6L**		1350x850x850 [mm]	
Palniki	**Ilość sztuk**	2	2	2
	Ø	104	128 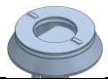	128 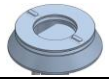
	Moc	4,5 kW	7,5 kW	9,0 kW
		3870 Kcal/h	6450 Kcal/h	7738 Kcal/h
Moc		42 kW		
Pobór gazu	**E G20 [20mbar]**	m^3/h	5,00	
	Lw G27 [20mbar]	m^3/h	5,78	
	3B/P G30 [37mbar]	Kg/h	3,5	

Przyłącze gazu: R1/2

Opis: Kuchnie gazowe wykonane są z wysokogatunkowych stali nierdzewnych. Płyta robocza wykonana ze stali kwasoodpornej AISI 304. Palniki i ruszty wykonane z żeliwa. Pod palnikami demontowane misy na wykipiny. Możliwość dopasowania mocy palników. Kuchnia wyposażona jest w palnik pilotujący z zabezpieczeniem przeciwpływowym gazu. Kuchnia wyposażona jest w półkę odkładczą. Możliwość zastosowania nakładek grillowych (gładka, ryflowana), redukcyjnych oraz ruszt WOK.

000.KG-6L

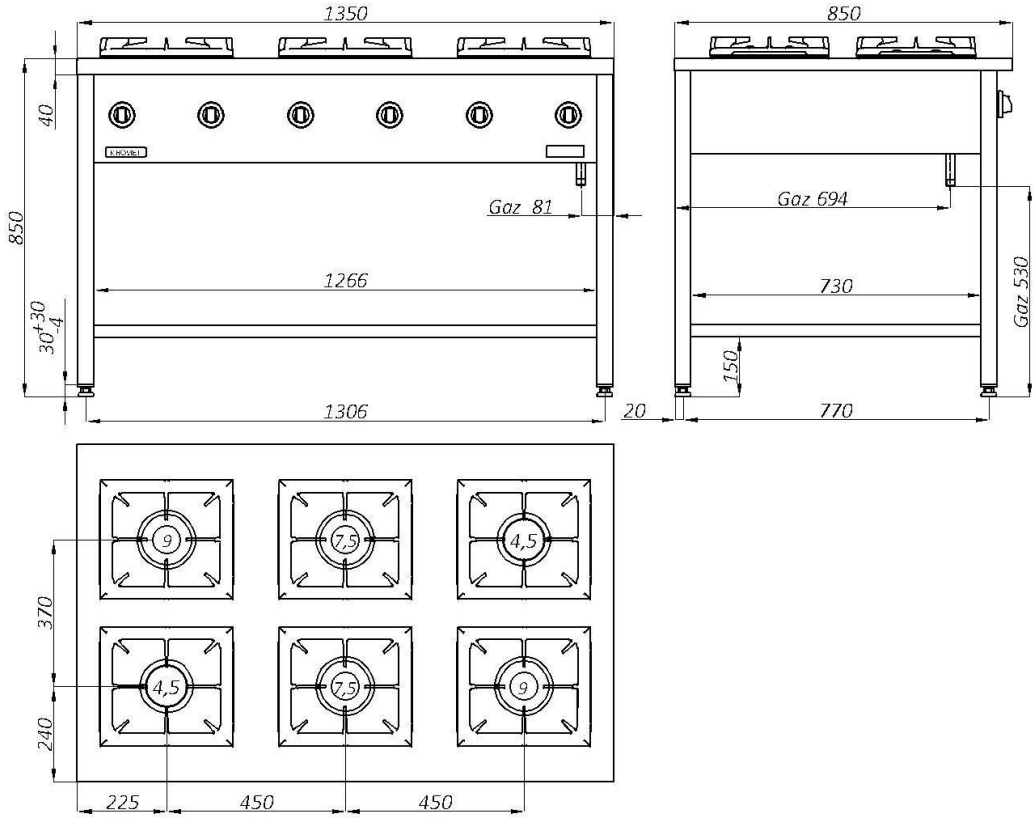

Zdjęcie ma charakter poglądowy, wyrób finalny może nieznacznie odbiegać od przedstawionego wzoru.

60 LAT NA RYNKU
Tradition and experience